討議資料

山口だいすけの だいちゃん通信

2016年 市政レポート 春号

発行:山口だいすけ後援会
〒769-2701　東かがわ市湊1104-3
電話:0879-25-0575　FAX:0879-25-9927
携帯:090-9456-3715
URL：http://daisuke.yamaguchi.jp/
e-mail：info@daisuke.yamaguchi.jp
Facebook：fb.com/daisuke.hkagawa

Facebook は毎日情報更新中！

ご挨拶、そして3月の一般質問について

皆様こんにちは。議員なって3月の議会で1年が経過しました。ようやく議会がどんな流れで動くのか一巡の流れを経験したことになります。2年目はその経験を生かして元気いっぱい取り組んでいきたいと思います!

さて3月の議会では大きく2つの質問を行いました。1つは「白鳥中学校区の学校再編について」もう一つは「学校周辺に公園整備を」という内容でした。学校再編については質問翌日に四国新聞でも取り上げられましたので目にした方も多かったかもしれません。内容についても議会だよりに書いていますのでそれを見ていただければと思います。
今回は議会だよりに書けなかった公園整備について簡単に報告したいと思います。

議員あるある

議会だよりで一般質問の記事がありますが、あれは全て質問した議員本人が書いています。ただ複数質問した場合、紙面の関係から一つの質問しか書くことを認められていません。まとめて書くのもダメなんです。もし他の質問が知りたい方は動画をぜひ見てくださいね。

学校周辺に公園整備を

2016/03/18　四国新聞より

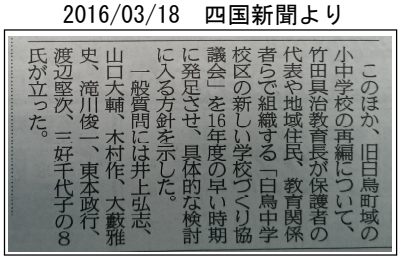

このほか、旧白鳥町域の小中学校の再編について、竹田具治教育長が保護者の代表や地域住民、教育関係者らで組織する「白鳥中学校区の新しい学校づくり協議会」を16年度の早い時期に発足させ、具体的な検討に入る方針を示した。
一般質問には井上弘志、山口大輔、木村作、大藪雅史、滝川俊一、東本政行、渡辺堅次、三好千代子の8氏が立った。

これまでよく耳にしてきた「公園が欲しい」という要望。実際に市内にどんな公園があるか、これまで調べてきました（ホームページで公開しています）公園の数が少なく、かつ学校の徒歩圏内で公園がない白鳥地区について公園整備ができないか質問してきました。

回答としては「現時点では計画していない」という答弁でした。もちろん一回で「よし、作ろう!」と言われるとは思っていません。これは何度も繰り返し声を出していくテーマだと思っています。今回は、誰もが簡単に今ある公園の場所が分かる仕組みを作る（ホームページでも紹介したいと答弁をいただきました）、市民自ら公園整備を作る可能性についての情報（コミュニティ協議会や自治会等の補助金で整備の一部が可能）といった答弁に加え、学校施設を活用してほしいという答弁に対して、授業中は利用できない。平日や施設が占有されている間使用できないところは公園と同等とは言えないとはっきり声を上げてきました。学校施設なので授業優先は当たり前ですが、双方がうまくいくルール作りを考えていきたいと思います。あわせて多世代交流が出来、だれも使わない時間が少なくなるよう、東屋の設置や高齢者用の予防健康遊具の設置提案もだしてきました。今回明確な回答までは出ませんでしたが、介護予防事業との連携などとあわせて取り組んでいこうと思います。

現場を見てきたうえでの質問。すぐに結果は出なくても少しづつ進めていきたいと思います。

「こんな事聞いていいのかな？」
そう思わずにお気軽にご連絡ください。町のなんでも相談役が僕の目指す議員の姿です。
みんなで一緒に考えて住みよい町にしていきましょう ^^

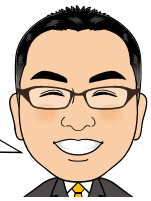

東かがわさんの家庭の事情 平成28年度

※1/10,000で計算しました。27万は実際は2億7千万となります。
※青字は収入、赤字は支出です。
※イメージを優先して作りました。数字は実態と少し差異があります。

貯金を引き出す　9万円/月
（年間108万円）

貯金する　6万円/月
（年間71万円）

親から仕送り　70万円/月
（年間825万円）

クレジットカードで買い物　19万円/月
（年間232万円）

クレジット返済　14万円/月
（年間164万円）

給料　27万円/月
（年間324万円）

パート収入　8万円/月
（年間94万円）

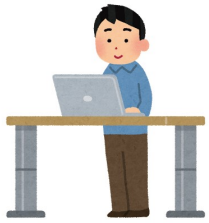

兄弟を援助　12万円/月
（年間142万円）

子どもの養育　20万円/月
（年間241万円）

家の増改築　17万円/月
（年間199万円）

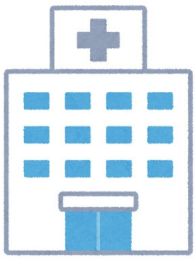

教育医療費　18万円/月
（年間215万円）

食費　22万円/月
（年間260万円）

光熱費　23万円/月
（年間279万円）

備品の修理代　1万円/月
（年間12万円）

	月平均	年平均	実際の予算(単位:千円)	区分（解説）
給料	27万	324万	3,242,796	市税
パート収入	8万	94万	947,480	使用料･寄付他
貯金を引き出す	9万	108万	1,078,328	繰入金
親から仕送り	70万	825万	8,246,019	国県交付金･支出金
クレジットカードで買い物	19万	232万	2,315,100	市債（借金）
[収入総計]	133万	1,538万	15,829,723	
食費	22万	260万	2,580,817	人件費
教育医療費	18万	215万	2,148,987	扶助費（社会保障に使われる経費）
光熱費	23万	279万	2,790,925	物件費（消耗品費や備品購入費など）
備品の修理代	1万	12万	122,127	維持補修費
家の増改築	17万	199万	1,990,740	普通建設事業費（道路･橋･建物建設など）
子どもの養育	20万	241万	2,408,285	補助費等（助成金や負担金等）
兄弟の援助	12万	142万	1,415,592	繰出金（特別会計事業へ繰出）
貯金する	6万	71万	710,105	積立金
クレジット返済	14万	164万	1,642,145	公債費（借金の返済）
[支出総計]	133万	1,583万	15,829,723	

- 参考情報 -

貯金残高（基金）
584万円
（5,836,607）

借金残高（市債）
1,477万円
（14,766,681）